SocialAI

Chancengerechtigkeit und KI in der Sozialen Arbeit

FFG Laura Bassi 4.0 | Laufzeit 02/2026 – 01/2029

Wie können Fachkräfte der Sozialen Arbeit KI so einsetzen, dass Chancengerechtigkeit gefördert statt untergraben wird?

Erste Initiative dieser Art in Österreich

Wissenschaft · Soziale Arbeit · Innovation

Ausgangslage

Vulnerable Zielgruppen
Unreflektierter KI-Einsatz kann Stereotype reproduzieren und birgt datenschutzrechtliche Risiken.

Frauendominiertes Berufsfeld
~43.000 Sozialarbeitende in Österreich, überwiegend weiblich. Geschlechtsbezogene Barrieren bei Technologie.

Quelle: OBDS Sozialarbeit in Österreich, 2024

KI ist nicht neutral
Trainingsdaten bilden gesellschaftliche Diskriminierungen ab. KI reproduziert Verzerrungen bei Gender, Ethnie, Alter.

Konsortium

Universität Graz – Wissenschaftliche Leitung, Gender & Diversität

Digital Humanities Craft – KI-Expertise, Prompt Engineering

Research Institute – AI Act, DSGVO, ethische Beratung

SOS-Kinderdorf – Praxiszugang, Erprobung

Jugend am Werk – Praxiszugang, Erprobung

Erwartete Ergebnisse

Orientierungsleitfaden
Open-Source-Handbuch für chancengerechte KI-Nutzung in der Sozialen Arbeit

Prompting-Framework
Modulare Bias-Kontrolle für generative KI, praxisnah validiert

Bedarfserhebung
Empirische Studie zu KI-Nutzung und Barrieren bei Fachkräften

Schulungskonzept
Transfer-Workshops für Trägerorganisationen und Ausbildung

Unser Ansatz

1. **Verstehen** – Systematisches Literatur-Review zu Bias in generativer KI
2. **Erproben** – Prompt-Experimente mit mehreren KI-Modellen
3. **Entwickeln** – Modulares Prompting-Framework mit Bias-Kontrolle
4. **Befragen** – Bedarfserhebung bei ~150 Fach- und Führungskräften
5. **Co-Kreieren** – Workshops mit Praktiker:innen der Sozialen Arbeit
6. **Veröffentlichen** – Open-Source-Orientierungsleitfaden (GitHub, MIT-Lizenz)

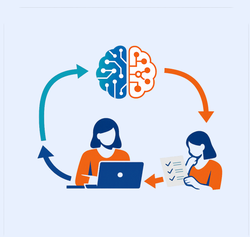

Human-in-the-Loop: Unser Innovationsansatz
Promptgestaltung als Hebel für chancengerechte KI-Outputs: Der Mensch steuert aktiv, wie KI antwortet – und prüft das Ergebnis.

Fachkraft → Prompt → KI-Output → Prüfung

← Feedback-Schleife: Prompt anpassen

Projektphasen (02/2026 – 01/2029)

Grundlagen	Entwicklung & Erprobung	Transfer
2026	2027 – 2028	2029

Gefördert durch die FFG im Programm Laura Bassi 4.0
Kontakt: Sabine Klinger, Projektleitung, Universität Graz
sabine.klinger@uni-graz.at

digitalesozialearbeit.github.io